Brüder-Grimm-Grundschule Dortmund

TERMINPLAN

Nr.	Vorgangsname	Dauer	Anfang	Ende	Vorgänger
1	**LP 1 - LP 7**	**1009 Tage**	**Fre 12.04.19**	**Fre 05.05.23**	
2	**Projektstart (Kick-Off)**	**0 Tage**	**Fre 12.04.19**	**Fre 12.04.19**	
3	**LP 1 - Grundlagenermittlung**	**20 Tage**	**Mon 15.04.19**	**Mit 15.05.19**	
5	**LP 2 - Vorplanung**	**144 Tage**	**Don 16.05.19**	**Die 10.12.19**	
8	**LP 3 - Entwurfsplanung**	**19 Tage**	**Die 24.11.20**	**Fre 18.12.20**	
14	**LP 4 - Genehmigungsplanung**	**45 Tage**	**Mon 14.12.20**	**Die 23.02.21**	
22	**Einreichung Bauantragsunterlagen**	**0 Tage**	**Don 25.02.21**	**Don 25.02.21**	**21**
23	**Prüfung und Erteilung Baugenehmigung**	**130 Tage**	**Don 25.02.21**	**Mit 01.09.21**	**22AA**
24	**LP 5 - Ausführungsplanung**	**548 Tage**	**Don 25.02.21**	**Fre 05.05.23**	
35	**LP 6+7 - Vorbereitung und Mitwirkung bei der Vergabe**	**1393 Tage**	**Mon 31.05.21**	**Die 22.12.26**	
36	**VERGABE ABBRUCH/ UMBAU**	**156 Tage**	**Mon 31.05.21**	**Don 13.01.22**	
48	**VERGABE TIEFBAU**	**155 Tage**	**Mon 31.05.21**	**Mit 12.01.22**	
60	**VERGABE ROHBAU**	**502 Tage**	**Mon 31.05.21**	**Die 30.05.23**	
113	**VERGABE AUSBAU**	**1326 Tage**	**Die 27.07.21**	**Fre 13.11.26**	
114	LV Metallbau	463 Tage	Die 27.07.21	Mit 31.05.23	
125	LV Aufzug	93 Tage	Die 15.03.22	Don 28.07.22	
136	LV Trockenbau	**105 Tage**	**Fre 11.08.23**	**Don 04.01.24**	
145	LV Innentüren	184 Tage	Mon 16.02.26	Fre 09.10.26	
146	Erstellung LV Innentüren	15 Tage	Mon 16.02.26	Fre 06.03.26	137
147	Prüfung LV (Bauherr)	82 Tage	Mon 09.03.26	Mit 08.07.26	146
148	Korrektur + Abgabe LV	3 Tage	Don 09.07.26	Mon 13.07.26	147
149	Übergabe an Vergabeamt	0 Tage	Die 14.07.26	Die 14.07.26	148EA+1 Tag
150	Vergabeverfahren Innentüren	55 Tage	Die 14.07.26	Mon 28.09.26	
151	Vergabeverfahren	11 Wochen	Die 14.07.26	Mon 28.09.26	149AA-1 Tag
152	Prüfung + Auftragsvergabe	0 Tage	Mon 28.09.26	Mon 28.09.26	151EA-1 Tag
153	Dispositionszeit Innentüren	10 Tage	Mon 28.09.26	Fre 09.10.26	152
154	LV Innenputz	731 Tage	Fre 03.11.23	Don 15.10.26	
164	LV Estrich	110 Tage	Fre 05.01.24	Don 06.06.24	
173	LV Maler	65 Tage	Mon 04.05.26	Mit 05.08.26	
182	LV Fliesen	100 Tage	Mon 11.08.25	Fre 09.01.26	
191	LV Mobile Trennwände	80 Tage	Mon 15.06.26	Fre 02.10.26	
192	Erstellung LV Mobile Trennwände	6 Tage	Mon 15.06.26	Mon 22.06.26	
193	Prüfung LV (Bauherr)	12 Tage	Die 23.06.26	Mit 08.07.26	192
194	Korrektur + Abgabe LV	7 Tage	Don 09.07.26	Fre 17.07.26	193
195	Übergabe an Vergabeamt	0 Tage	Die 21.07.26	Die 21.07.26	194EA+2 Tage
196	Vergabeverfahren mobile Trennwände	45 Tage	Die 21.07.26	Mon 21.09.26	
197	Vergabeverfahren	9 Wochen	Die 21.07.26	Mon 21.09.26	195AA-1 Tag
198	Prüfung + Auftragsvergabe	0 Tage	Mon 21.09.26	Mon 21.09.26	197EA-1 Tag
199	Dispositionszeit mobile Trennwände	10 Tage	Mon 21.09.26	Fre 02.10.26	198
200	LV Bodenbelag	74 Tage	Die 23.06.26	Fre 02.10.26	
201	Erstellung LV Bodenbelag	4 Tage	Die 23.06.26	Fre 26.06.26	192
202	Prüfung LV (Bauherr)	8 Tage	Mon 29.06.26	Mit 08.07.26	201
203	Korrektur + Abgabe LV	7 Tage	Don 09.07.26	Fre 17.07.26	202
204	Übergabe an Vergabeamt	0 Tage	Die 21.07.26	Die 21.07.26	203EA+2 Tage
205	Vergabeverfahren Bodenbelag	45 Tage	Die 21.07.26	Mon 21.09.26	
206	Vergabeverfahren	9 Wochen	Die 21.07.26	Mon 21.09.26	204AA-1 Tag
207	Prüfung + Auftragsvergabe	0 Tage	Mon 21.09.26	Mon 21.09.26	206EA-1 Tag
208	Dispositionszeit Bodenbelag	10 Tage	Mon 21.09.26	Fre 02.10.26	207
209	LV WC- Trennwände	70 Tage	Mon 29.06.26	Fre 02.10.26	
210	Erstellung LV WC-Trennwände	5 Tage	Mon 29.06.26	Fre 03.07.26	201
211	Prüfung LV (Bauherr)	5 Tage	Mon 06.07.26	Fre 10.07.26	210
212	Korrektur + Abgabe LV	5 Tage	Mon 13.07.26	Fre 17.07.26	211
213	Übergabe an Vergabeamt	0 Tage	Die 21.07.26	Die 21.07.26	212EA+2 Tage
214	Vergabeverfahren WC-Trennwände	45 Tage	Die 21.07.26	Mon 21.09.26	
215	Vergabeverfahren	9 Wochen	Die 21.07.26	Mon 21.09.26	213AA-1 Tag
216	Prüfung + Auftragsvergabe	0 Tage	Mon 21.09.26	Mon 21.09.26	215EA-1 Tag
217	Dispositionszeit WC-Trennwände	10 Tage	Mon 21.09.26	Fre 02.10.26	216
218	LV Schließanlage	85 Tage	Mon 06.07.26	Fre 30.10.26	
227	LV Bauendreinigung	90 Tage	Mon 13.07.26	Fre 13.11.26	
228	Erstellung LV Bauendreinigung	10 Tage	Mon 13.07.26	Fre 24.07.26	219
229	Prüfung LV (Bauherr)	5 Tage	Mon 27.07.26	Fre 31.07.26	228
230	Korrektur + Abgabe LV	20 Tage	Mon 03.08.26	Fre 28.08.26	229
231	Übergabe an Vergabeamt	0 Tage	Die 01.09.26	Die 01.09.26	230EA+2 Tage;222AA
232	Vergabeverfahren Bauendreinigung	45 Tage	Die 01.09.26	Mon 02.11.26	
233	Vergabeverfahren	9 Wochen	Die 01.09.26	Mon 02.11.26	231AA-1 Tag
234	Prüfung + Auftragsvergabe	0 Tage	Mon 02.11.26	Mon 02.11.26	233EA-1 Tag
235	Dispositionszeit Bauendreinigung	10 Tage	Mon 02.11.26	Fre 13.11.26	234
236	LV Küche	159 Tage	Mon 23.02.26	Fre 09.10.26	
245	**VERGABE TGA**	**725 Tage**	**Die 15.02.22**	**Fre 13.12.24**	
280	**VERGABE AUßENANLAGEN + DACHGARTEN**	**128 Tage**	**Fre 26.06.26**	**Die 22.12.26**	
281	**Freigabe Ausführungsplanung Außenanlagen + Dachgarten**	**0 Tage**	**Fre 26.06.26**	**Fre 26.06.26**	
282	**LV Außenanlagen, Entwässerung, Dachgarten**	**127 Tage**	**Mon 29.06.26**	**Die 22.12.26**	
283	Erstellung LV Außenanlagen	20 Tage	Mon 29.06.26	Fre 24.07.26	281
284	Prüfung LV (Bauherr)	5 Tage	Mon 27.07.26	Fre 31.07.26	283
285	Korrektur + Abgabe LV	10 Tage	Mon 03.08.26	Fre 14.08.26	284
286	Übergabe an Vergabeamt	0 Tage	Fre 14.08.26	14.08.26	285
287	**Vergabeverfahren Außenanlagen, Entwässerung, Dachgarten**	**92 Tage**	**Mon 17.08.26**	**Die 22.12.26**	
288	Vergabeverfahren	15 Wochen	Mon 17.08.26	Fre 27.11.26	286
289	Vergabeempfehlung	0 Tage	Mon 30.11.26	Mon 30.11.26	288
290	Vergabe	5 Tage	Mon 30.11.26	Fre 04.12.26	289
291	Dispositionszeit Firmen	12 Tage	Mon 07.12.26	Die 22.12.26	290
292	**LP 8 - Objektüberwachung**	**1297 Tage?**	**Sam 26.02.22**	**Fre 07.05.27**	
293	**Beginn Bauausführung**	**0 Tage**	**Sam 26.02.22**	**Sam 26.02.22**	**23;59;47**
294	**VORBEREITENDE MAßNAHMEN**	**277 Tage**	**Mon 28.02.22**	**Don 06.04.23**	
304	**Bauausführung**	**1239 Tage?**	**Mon 23.05.22**	**Fre 07.05.27**	
305	**TIEFBAU + ABBRUCH**	**54 Tage**	**Mon 23.05.22**	**Die 09.08.22**	**59;47**
313	**ROHBAU**	**969 Tage**	**Mit 30.11.22**	**Fre 16.10.26**	**71**
352	**Mängelbeseitigung: GL unter TRH3**	**40 Tage**	**Mit 29.10.25**	**Die 06.01.26**	
359	**SV-Prüfung Grundleitungen**	**104 Tage**	**Mon 23.02.26**	**Fre 24.07.26**	
360	Beauftragung + Disposition + Prüfung der GL	15 Tage	Mon 23.02.26	Fre 13.03.26	
361	SV-Prüfung + Auswertung	10 Tage	Mon 16.03.26	Fre 27.03.26	360
362	Auftrag + Disposition Sanierung GL	15 Tage	Mon 20.04.26	Mon 11.05.26	
363	Sanierung GL + Druckprüfung (Fa. Spengler)	10 Tage	Mon 08.06.26	Fre 19.06.26	362
364	Bodenplatte schließen (Fa. Hülsmann)	5 Tage	Mon 06.07.26	Fre 10.07.26	363
365	Abbindezeit Beton	10 Tage	Mon 13.07.26	Fre 24.07.26	364
366	**Mängelbeseitigung: Bauwerksabdichtung**	**80 Tage**	**Mon 10.11.25**	**Fre 13.03.26**	
369	**Mängelbeseitigung: Türöffnung Ostfassade**	**5 Tage**	**Mit 10.12.25**	**Die 16.12.25**	
371	**Restarbeit: Rampe "Flur Küche"**	**8 Tage**	**Mit 17.12.25**	**Fre 09.01.26**	
374	**WETTERFESTE GEBÄUDEHÜLLE**	**664 Tage**	**Mon 22.04.24**	**Fre 08.01.27**	
375	**Dachdecker + Klempner**	**589 Tage**	**Mon 05.08.24**	**Fre 08.01.27**	
376	Abdichtung Bodenplatte	10 Tage	Mon 19.08.24	Fre 30.08.24	92;339
377	Abdichtung Bodenplatte TRH3	5 Tage	Mon 05.01.26	Fre 09.01.26	
378	Notabdichtung (Dampfbremse) + prov. Regenentwässerung	5 Tage	Mon 02.09.24	Fre 06.09.24	92;337
379	Lieferzeit Lichtband	50 Tage	Mon 05.08.24	Mon 14.10.24	
380	Einbau Lichtband	3 Tage	Die 15.10.24	Don 17.10.24	379
381	Dachdecker (Einbauteile + RWA)	10 Tage	Mon 30.09.24	Mon 14.10.24	92;382EE
382	Dachdämmung + Abdichtung	25 Tage	Mon 09.09.24	Mon 14.10.24	92;378
383	prov. Dachentwässerung	3 Tage	Mit 12.11.25	Fre 14.11.25	
384	Detailabstimmung + Lieferzeit	40 Tage	Mon 15.06.26	Fre 07.08.26	
385	Dachdämmung Aufzug + Vorsprung	15 Tage	Mon 10.08.26	Fre 28.08.26	409AE+15 Tage;384
386	Dachdecker + Bauklempner (Dachentwässerung + Fallrohre)	10 Tage	Mon 17.08.26	Fre 28.08.26	409AA+10 Tage;385A
387	Dachdecker (Attika+ Dachränder)	20 Tage	Don 10.09.26	Mit 07.10.26	409EE+3 Tage
388	Abruf RWA-Fertigstellung Velux Lichtband	25 Tage	Don 19.11.26	Mon 04.01.27	389AE
389	RWA Velux Lichtband mit Hausstrom	5 Tage	Mon 04.01.27	Fre 08.01.27	431;432
390	**Fenster + PR-Fassaden**	**576 Tage**	**Mon 22.04.24**	**Fre 28.08.26**	
391	Lieferung Fensterelemente + Glasscheiben	5 Tage	Mon 19.08.24	Fre 23.08.24	
392	Fenster (Montage + Verglasung + Abkleben)	30 Tage	Mon 09.09.24	Mon 21.10.24	337EA-5 Tage;102;3
393	Pfosten-Riegel-Fassaden EG	15 Tage	Die 22.10.24	Die 12.11.24	337EA-5 Tage;102;3
394	Pfosten-Riegel-Fassaden TRH1+2	3 Tage	Mon 10.02.25	Mit 12.02.25	337EA-5 Tage;102;3
395	Holz-Fensterlaibungen innen	5 Tage	Mon 10.02.25	Fre 14.02.25	394AA
396	Raffstoreanlagen + Absturzsicherung Fenster	5 Tage	Mon 22.04.24	Fre 26.04.24	
397	Türen in PR-Fassaden	3 Tage	Mon 19.01.26	Mit 21.01.26	
398	PR-Fassade TRH3 (Lieferung + Montage)	10 Tage	Mon 02.03.26	Fre 13.03.26	
399	Mangelbeseitigung Fenster/ Raffstore	10 Tage	Mon 16.03.26	Fre 27.03.26	
400	Bauheizung 2026	15 Tage	Mon 27.04.26	Die 19.05.26	
401	Fensterreinigung (Leistung Fensterbauer)	5 Tage	Mon 04.05.26	Fre 08.05.26	
402	**Alu-Fensterbänke**	**43 Tage**	**Mit 01.07.26**	**Fre 28.08.26**	
403	Alu-Fensterbänke: Auftrag + Lieferzeit	23 Tage	Mit 01.07.26	Fre 31.07.26	
404	Alu-Fensterbänke Montage	20 Tage	Mon 03.08.26	Fre 28.08.26	403
405	**WDVS-Fassade**	**159 Tage**	**Mon 23.02.26**	**Fre 09.10.26**	
406	Disposition + Lieferzeit	30 Tage	Mon 23.02.26	Die 07.04.26	
407	Fassadenreinigung	3 Tage	Die 02.06.26	Mon 08.06.26	409AE;406
408	WDVS: BE + Vorbereitungen	5 Tage	Mon 08.06.26	Fre 12.06.26	407EE
409	WDVS-Fassadenarbeiten	85 Tage	Mon 08.06.26	Fre 02.10.26	368
410	Abbau Fassadengerüst	10 Tage	Mon 28.09.26	Fre 09.10.26	409EA-5 Tage
411	*SOMMERFERIEN 2026*	*32 Tage*	*Mon 20.07.26*	*Die 01.09.26*	
412	**Metallbauarbeiten (außen)**	**283 Tage**	**Mon 16.06.25**	**Fre 07.08.26**	
413	UK für RLT	10 Tage	Mon 16.06.25	Mon 30.06.25	378
414	Geländer DG	5 Tage	Mon 06.10.25	Fre 10.10.25	
415	**Außentüren**	**40 Tage**	**Mon 15.06.26**	**Fre 07.08.26**	
416	Abstimmung Außentüren	5 Tage	Mon 15.06.26	Fre 19.06.26	
417	Lieferzeit Außentüren	30 Tage	Mon 22.06.26	Fre 31.07.26	416
418	Außentüren (Montage)	5 Tage	Mon 03.08.26	Fre 07.08.26	337EA-5 Tage;102;3
419	**INSTALLATION TGA**	**501 Tage?**	**Mon 10.02.25**	**Fre 19.02.27**	
420	**ELT-Installation**	**501 Tage?**	**Mon 10.02.25**	**Fre 19.02.27**	
421	alle Etagen: ELT (Schlitze Vorbereitende Arbeiten Unterputz)	10 Tage	Mon 10.02.25	Fre 21.02.25	
422	**ELT Rohmontage nach Innenputz**	**60 Tage**	**Mon 16.06.25**	**Mon 08.09.25**	
424	**ELT Rohmontage nach Trockenbau**	**11 Tage**	**Mit 10.09.25**	**Mit 24.09.25**	
425	2.OG: ELT-Rohmontage	5 Tage	Mit 10.09.25	Die 16.09.25	495
426	1.OG: ELT-Rohmontage	5 Tage	Mon 15.09.25	Fre 19.09.25	421;496
427	EG: ELT-Rohmontage	5 Tage	Don 18.09.25	Mit 24.09.25	497
428	ELT Fertigstellung EG (vorbereitende Arbeiten Estrich)	10 Tage	Mon 06.07.26	Fre 17.07.26	450EE
429	**ELT Feinmontage**	**113 Tage**	**Mon 07.09.26**	**Fre 19.02.27**	
430	ELT-Feinmontage Wände (Schaltschränke, Steckdosedosen, Schalter)	63 Tage	Mon 07.09.26	Mit 02.12.26	537EA-5 Tage
431	ELT-Feinmontage Decken (Leuchten, Einbauteile Decke)	40 Tage	Mon 14.09.26	Fre 06.11.26	504AA+5 Tage
432	ELT: Anbindung an Bestand; Hauptzähler versetzen	15 Tage	Don 03.12.26	Mit 23.12.26	430
433	ELT-Fertigstellung Decken	5 Tage	Mon 25.01.27	Fre 29.01.27	540
434	ELT-Feinmontage Türen	15 Tage	Mon 01.02.27	Fre 19.02.27	528EE+3 Tage
435	**PV Anlage**	168 Tage?	Mon 15.06.26	Fre 12.02.27	
436	Klärung / Lieferzeit Unterkonstruktion	15 Tage?	Mon 15.06.26	Fre 03.07.26	
437	Aufbau PV UK	5 Tage	Mon 18.01.27	Mon 25.01.27	436;387;43
438	Aufbau PV	15 Tage	Mon 25.01.27	Fre 12.02.27	570
439	**H+S-Installation**	**448 Tage**	**Mon 17.02.25**	**Fre 04.12.26**	
440	alle Etagen: H+S (vorbereitende Arbeiten Unterputz)	10 Tage	Mon 17.02.25	Fre 28.02.25	471;474AA
441	**H+S Rohmontage**	**60 Tage**	**Don 22.05.25**	**Mon 18.08.25**	
446	**H+S Rohmontage nach Trockenbau**	**36 Tage**	**Die 09.09.25**	**Die 28.10.25**	
450	H+S Fertigstellung EG (vorbereitende Arbeiten Estrich)	20 Tage	Mon 22.06.26	Fre 17.07.26	363
451	**H+S Feinmontage**	**75 Tage**	**Mon 24.08.26**	**Fre 04.12.26**	
454	Heizung umschließen (inkl. Erdarbeiten+Kernbohrung)	10 Tage	Mon 24.08.26	Fre 04.09.26	453AA

STAND: Mon 13.07.26
260713_453_Terminplan_gesamt.mpp

Brüder-Grimm-Grundschule Dortmund

TERMINPLAN

Nr.	Vorgangsname	Dauer	Anfang	Ende	Vorgänger
455	**RLT + MSR**	**448 Tage**	**Mon 17.02.25**	**Fre 04.12.26**	
456	Lieferung + Montage RLT-Geräte Dach	5 Tage	Mon 18.08.25	Fre 22.08.25	
457	Lüftungsleitungen Dach	5 Tage	Fre 10.10.25	Don 16.10.25	464
458	alle Etagen: Lüftung (vorbereitende Arbeiten Unterputz)	10 Tage	Mon 17.02.25	Fre 28.02.25	471;474AA
459	**RLT Rohmontage**	**20 Tage**	**Mon 21.07.25**	**Mon 18.08.25**	
460	RLT-Rohmontage nach Innenputz	20 Tage	Mon 21.07.25	Mon 18.08.25	456AE
461	**RLT Rohmontage nach Trockenbau**	**15 Tage**	**Don 18.09.25**	**Don 09.10.25**	
465	RLT Fertigstellung EG (vorbereitende Arbeiten Estrich)	10 Tage	Mon 06.07.26	Fre 17.07.26	450EE
466	Durchbrüche schließen (Wände + Decken)	9 Tage	Mon 20.04.26	Don 30.04.26	Decken) 4
467	**RLT Feinmontage**	**65 Tage**	**Mon 07.09.26**	**Fre 04.12.26**	
470	**INNENAUSBAU + TGA**	**518 Tage?**	**Mon 10.02.25**	**Die 16.03.27**	
471	provisorische Schließung des Rohbaus (Ausführung Fensterbauer)	5 Tage	Mon 10.02.25	Fre 14.02.25	337EA-5 Tage;102;
472	Bauheizung 2025	60 Tage	Fre 14.02.25	Die 13.05.25	
473	**Gerüstbau Fa. Flak**	**466 Tage**	**Mon 10.02.25**	**Mon 04.01.27**	
474	Aufstellung Innengerüst	5 Tage	Mon 10.02.25	Fre 14.02.25	471AA
475	Abbau Innengerüst	2 Tage	Mon 29.06.26	Die 30.06.26	
476	Aufbau Innengerüst Innenwand Lichthof f. Maler	5 Tage	Mon 17.08.26	Fre 21.08.26	512
477	Abbau Innengerüst für Maler	5 Tage	Mit 21.10.26	Die 27.10.26	476;543EA Tage
478	Aufbau Podest über Lichthof für Velux / Maler	5 Tage	Don 17.12.26	Mon 04.01.27	518EA-3 Tage;389A
479	**Metallbauarbeiten (innen)**	**448 Tage**	**Mon 10.02.25**	**Fre 27.11.26**	
480	Treppengeländer TRH1+2	10 Tage	Mon 10.02.25	Fre 21.02.25	471AA
481	Geländer Luftraum	5 Tage	Mon 24.03.25	Fre 28.03.25	
482	Treppengeländer TRH3	5 Tage	Mon 26.01.26	Mon 02.02.26	398AE-20 Tage
483	Fertigstellung Geländer mit Handläufe	10 Tage	Mon 16.11.26	Fre 27.11.26	520
484	**Innenputz**	**29 Tage**	**Mon 12.05.25**	**Die 24.06.25**	
489	Trocknungszeit Innenputz	15 Tage	Die 17.06.25	Die 08.07.25	488EA-5 Tage;487E
490	Restarbeiten + Mangelbeseitigung Innenputz	5 Tage	Mon 11.08.25	Fre 15.08.25	
491	Innenputz TRH3, Podestdecken TRH 1&2 + Restarbeiten	5 Tage	Mon 27.07.26	Mon 03.08.26	509AE
492	Trocknungszeit Innenputz	15 Tage	Mon 03.08.26	Fre 21.08.26	491
493	**Trockenbau**	**328 Tage?**	**Fre 05.09.25**	**Fre 08.01.27**	
494	Trockenbauwände UK + einseitig beplanken	9 Tage	Fre 05.09.25	Mit 17.09.25	
498	2.OG: Trockenbauwände schließen und spachteln	7 Tage	Mon 22.06.26	Die 30.06.26	
499	1.OG: Trockenbauwände schließen und spachteln	8 Tage	Mit 01.07.26	Fre 10.07.26	498
500	EG: Trockenbauwände schließen und spachteln	9 Tage	Mon 20.07.26	Don 30.07.26	450
501	Statik Abhangdecke außen inkl. Prüfstatik	18 Tage	Mon 15.06.26	Mit 08.07.26	
502	Abhangdecke Außenbereiche Trockenbau	15 Tage	Mit 02.09.26	Die 22.09.26	409AA+10 Tage;501;
503	Schürze im Lichthof Decke 2. OG	5 Tage	Mon 04.01.27	Fre 08.01.27	478
504	Abhangdecken innen	45 Tage	Mon 07.09.26	Fre 06.11.26	500AA+2 Tage;511E
505		1 Tag?	Fre 19.06.26	Fre 19.06.26	
506	**Estricharbeiten**	**65 Tage?**	**Mon 29.06.26**	**Fre 25.09.26**	
507	Betriebsferien OKATAR	25 Tage?	Mon 29.06.26	Fre 31.07.26	
508	Estrich (BE + Vorbereitungen)	2 Tage	Mit 01.07.26	Don 02.07.26	498
509	2.OG: Estrich (TS+Estrich)	5 Tage	Mon 03.08.26	Fre 07.08.26	508;507
510	1.OG: Estrich (TS+Estrich+Trocknung)	5 Tage	Mon 03.08.26	Fre 07.08.26	509AA
511	Trocknungszeit Estrich 1. u. 2. OG	30 Tage	Mon 10.08.26	Fre 18.09.26	510
512	EG: Estrich (Schüttung+TS+Estrich)	5 Tage	Mon 10.08.26	Fre 14.08.26	450;500;50
513	Trocknungszeit Estrich EG	30 Tage	Mon 17.08.26	Fre 25.09.26	512
514	**Fliesen**	**85 Tage**	**Mon 20.07.26**	**Fre 13.11.26**	
515	Wandfliesen 1. & 2. OG	15 Tage	Mon 20.07.26	Fre 07.08.26	190
516	Wandfliesen EG	15 Tage	Mon 10.08.26	Fre 28.08.26	190;515
517	Prüfung Belagsreife Estrich 1.&2.OG	0 Tage	Fre 18.09.26	Fre 18.09.26	511
518	Bodenfliesen 1. &2. OG	20 Tage	Mon 28.09.26	Fre 23.10.26	511;538
519	Prüfung Belagsreife Estrich EG	0 Tage	Fre 25.09.26	Fre 25.09.26	513
520	Bodenfliesen EG	20 Tage	Mon 19.10.26	Fre 13.11.26	513;518EA Tage
521	**Bodenbelag**	**95 Tage**	**Mon 05.10.26**	**Die 23.02.27**	
522	Bodenbelag + Sockelleisten (inkl. Vorarbeiten, spachteln, Verlegen)	35 Tage	Mon 05.10.26	Fre 20.11.26	511;208;50 Tage
523	Sockelleisten an Zargen	5 Tage	Mit 17.02.27	Die 23.02.27	527
524	**Innentüren**	**90 Tage**	**Mon 26.10.26**	**Die 09.03.27**	
525	Freigabe Türliste	15 Tage	Mon 26.10.26	Fre 13.11.26	153EA+10 Tage
526	Lieferzeit Innentüren	50 Tage	Mon 16.11.26	Die 02.02.27	153;525
527	Innentüren (Zargen)	10 Tage	Mit 03.02.27	Die 16.02.27	526;520
528	Innentüren (Flügel)	10 Tage	Mit 03.02.27	Die 16.02.27	526;527AA
529	Türstopper	5 Tage	Mit 17.02.27	Die 23.02.27	521EE;527
530	Glasmarkierung	5 Tage	Mit 10.02.27	Die 16.02.27	527EE;528
531	Beschilderung	3 Tage	Fre 05.03.27	Die 09.03.27	536EE
532	**Aufzug**	**259 Tage**	**Mit 13.08.25**	**Die 01.09.26**	
533	Aufmaß Aufzugschacht (nach Fertigstellung TRH3)	1 Tag	Mit 13.08.25	Mit 13.08.25	
534	Lieferung + Montage Aufzug	10 Tage	Mon 17.08.26	Fre 28.08.26	512
535	*SOMMERFERIEN 2026*	*32 Tage*	*Mon 20.07.26*	*Die 01.09.26*	
536	**Maler (Innenwände, Boden, Geländer)**	**147 Tage**	**Don 06.08.26**	**Die 09.03.27**	
537	2.OG Maler	10 Tage	Mon 31.08.26	Fre 11.09.26	181;516
538	1.OG Maler	10 Tage	Mon 14.09.26	Fre 25.09.26	510EA+3 Tage;181;5
539	EG Maler	10 Tage	Mon 28.09.26	Fre 09.10.26	181;509EA Tage;538
540	Maler Decken	15 Tage	Mon 04.01.27	Fre 22.01.27	504;478
541	Maler (Staubanstrich Aufzug)	5 Tage	Don 06.08.26	Mit 12.08.26	181
542	Maler (Staubanstrich nur EG)	5 Tage	Mon 28.09.26	Fre 02.10.26	181;513
543	Maler (Geländer innen + Dach)	5 Tage	Mon 05.10.26	Fre 09.10.26	480;542;54
544	Maler (Acryl /Silikonfugen)	10 Tage	Mit 24.02.27	Die 09.03.27	453;523
545	**WC-Trennwände**	**50 Tage**	**Mon 05.10.26**	**Fre 11.12.26**	
546	Lieferfrist	20 Tage	Mon 05.10.26	Fre 30.10.26	217
547	Einbau WC-Trennwände	5 Tage	Mon 07.12.26	Fre 11.12.26	546;518;52
548	**mobile Trennwände**	**55 Tage**	**Mon 05.10.26**	**Fre 18.12.26**	
549	Lieferfrist	50 Tage	Mon 05.10.26	Fre 11.12.26	199;217
550	Einbau Schienen OG und EG	5 Tage	Mon 26.10.26	Fre 30.10.26	504EA-10 Tage
551	Einbau Trennwände	5 Tage	Mon 14.12.26	Fre 18.12.26	522;549;55
552	**Schließanlage**	**10 Tage**	**Mit 24.02.27**	**Die 09.03.27**	**528EA+5 Tage**
553	**Inbetriebnahme TGA**	**68 Tage**	**Mon 30.11.26**	**Fre 12.03.27**	
554	ELT: Inbetriebnahme, Programmierung, Testung aller Anlage	15 Tage	Mon 22.02.27	Fre 12.03.27	429;433
555	H+S: Inbetriebnahme Heizung + Sanitäranlagen	10 Tage	Mon 30.11.26	Fre 11.12.26	451EE+5 Tage
556	RLT: Inbetriebnahme RLT + MSR	5 Tage	Mit 02.12.26	Die 08.12.26	469EE+2 Tage
557	Abnahme TGA	0 Tage	Fre 12.03.27	Fre 12.03.27	553
558	**Bauzwischenreinigung**	**5 Tage**	**Mon 25.01.27**	**Fre 29.01.27**	**540**
559	**Bauendreinigung**	**5 Tage**	**Mit 10.03.27**	**Die 16.03.27**	**558;552**
560	*WEIHNACHTSFERIEN 2026*	*9 Tage*	*Mit 16.12.26*	*Mit 06.01.27*	
561	**ANPASSUNGSARBEITEN BESTAND**	**25 Tage**	**Mon 30.11.26**	**Die 12.01.27**	
564	**MÖBLIERUNG**	**92 Tage**	**Mon 12.10.26**	**Don 25.02.27**	
565	Lieferzeit Küche Mensa	82 Tage	Mon 12.10.26	Don 11.02.27	244
566	Küche Mensa	10 Tage	Fre 12.02.27	Don 25.02.27	558AA;565 Tage
567	Teeküche OG	5 Tage	Mon 01.02.27	Fre 05.02.27	568AA
568	Schulmöblierung	10 Tage	Mon 01.02.27	Fre 12.02.27	522;558
569	**Außenanlagen**	**90 Tage**	**Mon 04.01.27**	**Fre 07.05.27**	**291**
570	Dachbegrünung + Dachgarten	15 Tage	Mon 04.01.27	Fre 22.01.27	291EA+1 Tag
571	Abbruch + Erdarbeiten Hinterer Schulhofbereich	15 Tage	Mon 04.01.27	Fre 22.01.27	291EA+1 Tag
572	Tiefbauarbeiten + Entwässerung	25 Tage	Mon 25.01.27	Fre 26.02.27	291EA+1 Tag;410EA
573	Schulhof, Grünflächen, Hinterer Schulhofbereich	30 Tage	Mon 01.03.27	Fre 09.04.27	291EA+1 Tag;572
574	Abbruch + Erdarbeiten Haupteingang	15 Tage	Mon 08.02.27	Fre 26.02.27	291EA+1 Tag;571
575	Tiefbauarbeiten + Entwässerung	20 Tage	Mon 01.03.27	Fre 26.03.27	291EA+1 Tag;410EA
576	Schulhof, Grünflächen Vorderer Schulhofbereich	30 Tage	Mon 29.03.27	Fre 07.05.27	410EA-15 Tage;291;
577	PKW-Stellplätze + öffentliche Flächen	15 Tage	Mon 29.03.27	Fre 16.04.27	291;576AA
578	Abbau Gerüsttreppe (2.RW)	2 Tage	Mon 29.03.27	Die 30.03.27	588EE;587
579	**Abnahmen + Fertigstellung**	**427 Tage**	**Mon 14.07.25**	**Fre 02.04.27**	
580	Baubehördliche Abnahme Rohbau	0 Tage	Mon 14.07.25	Mon 14.07.25	
581	BlowerDoor-Test I (vor WDVS)	0 Tage	Mon 27.07.26	Mon 27.07.26	398
582	BlowerDoor-Test II (Fertigstellung)	0 Tage	Die 09.03.27	Die 09.03.27	552
583	Abnahme TÜV	0 Tage	Fre 12.02.27	Fre 12.02.27	568
584	**Sachverständigen-Abnahmen**	**10 Tage**	**Mon 15.03.27**	**Fre 26.03.27**	
585	SV-Abnahme Elektro	5 Tage	Mon 15.03.27	Fre 19.03.27	557AA;434
586	SV-Abnahme Lüftung	5 Tage	Mon 15.03.27	Fre 19.03.27	557AA
587	SV-Abnahme Brandschutz	5 Tage	Mon 22.03.27	Fre 26.03.27	586;585;52
588	Abnahme Fertigstellung	0 Tage	Fre 26.03.27	Fre 26.03.27	583;584
589	*WEIHNACHTSFERIEN 2026*	*9 Tage*	*Mit 16.12.26*	*Mit 06.01.27*	
590	Übergabe Nutzer	5 Tage	Mon 29.03.27	Fre 02.04.27	588
591	**Projektabschluss**	**60 Tage**	**Mon 05.04.27**	**Fre 25.06.27**	**590**

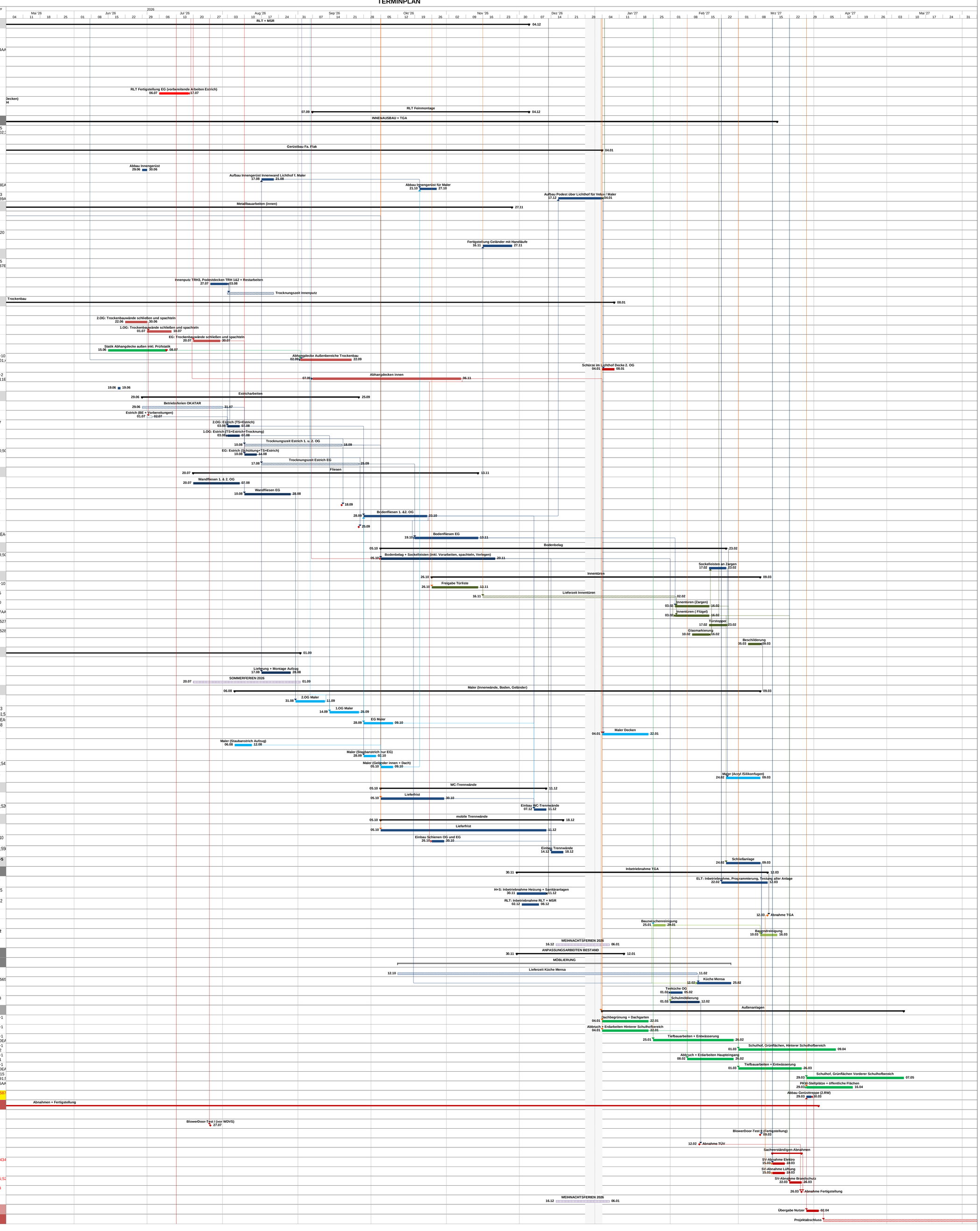

STAND: Mon 13.07.26
260713_453_Terminplan_gesamt.mpp